

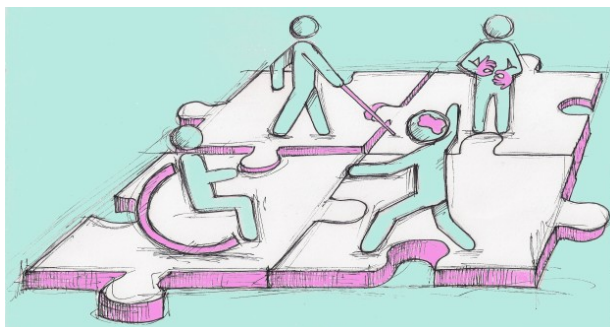

## PROGRAM KONFERENCJI NAUKOWEJ

Osoba z niepełnosprawnością w przestrzeni społecznej.  
Dwa światy – jedność w praktyce edukacyjno-  
rehabilitacyjnej, zawodowej i twórczej

---



**Warszawa, 19-20 października 2015 r.**

**19 października 2015 r.**

**Miejsce obrad plenarnych: Aula Schumana, budynek Auditorium Maximum**

**8.00-9.00** Rejestracja uczestników konferencji

**9.00-10.00** Uroczyste otwarcie konferencji

*Występ artystyczny uczniów z Zespołu Szkół Specjalnych nr 90 w Warszawie*

### **Obrady plenarne**

**10.00-12.00**

**Moderator:** dr hab. Jadwiga Kuczyńska-Kwapisz, prof. UKSW

**10.00-10.30** Społeczeństwo wobec osób z niepełnosprawnością. Perspektywa historyczna

*prof. zw. dr hab. Jan Piskurewicz, UKSW w Warszawie*

**10.30-11.00** Aksjologiczne dylematy niepełnosprawności w postintegracyjnej przestrzeni społecznej

*prof. zw. dr hab. Maria Chodkowska, UMCS w Lublinie*

**11.00-11.30** Edukacja włączająca dzieci i młodzieży z niepełnosprawnością – refleksje

*prof. zw. dr hab. Iwona Chrzanowska, UAM w Poznaniu*

**11.30-12.00** Rola czynników niepełnosprawności w budowaniu umysłowych reprezentacji kategorii społecznych

*dr hab. Nawoja Mikołajczak-Matyja, UAM w Poznaniu*

12.00 – 12.15 Przerwa kawowa (hol)

### Obrady plenarne

**12.15-13.45**

**Moderator:** ks. dr hab. Stanisław Chrobak, prof. UKSW

**12.15-12.45** Osoby niepełnosprawne w kulturach świata

*prof. zw. dr hab. Eugeniusz Sakowicz, UKSW w Warszawie*

**12.45-13.15** Rola zasobów wewnętrznych i zewnętrznych w modelu relacyjnej inkluzji społecznej

*dr hab. Anna Fidelus, prof. UKSW*

**13.15-13.45** „Uczyć się, aby żyć wspólnie” w koncepcji Międzynarodowej Komisji ds. Edukacji XXI wieku

*dr hab. Edyta Wolter, prof. UKSW*

14.00-15.00 Przerwa obiadowa.

### Sekcja I

**15.00-16.40, sala 108, bud.21**

**Osoby niewidome i słabowidzące w przestrzeni edukacyjno-rehabilitacyjnej**

**Moderator:** dr hab. Marzena Dycht, prof. UKSW

**15.00-15.15** Rehabilitacja i edukacja osób z dysfunkcją wzroku w dobie rozwoju nauk i nowych technologii

*dr hab. Marzena Dycht, prof. UKSW*

**15.15-15.30** Młodzież słabowidząca wobec sytuacji trudnych

*dr Beata Szabała, UMCS w Lublinie*

**15.30-15.45** Społeczna rola technologii wspomagających w kontekście edukacji ogólnodostępnej

*dr Jarosław Wiazowski, APS w Warszawie*

- 15.45-16.00** Ociemniały uczeń z niepełnosprawnością wielozakresową – edukacja szyta na miarę  
*mgr Kamila Zdanowska-Miler, APS w Warszawie*
- 16.00-16.15** Współczesne tendencje w edukacji i rehabilitacji osób niewidomych i słabowidzących  
*dr Emilia Śmiechowska-Petrovskij, UKSW w Warszawie*
- 16.15-16.40** Dyskusja

## **Sekcja II**

**15.00-16.40, sala 327, bud. 21**

### **Osoby z niepełnosprawnościami w przestrzeni twórczo-artystycznej**

**Moderator:** dr Kinga Krawiecka, UKSW w Warszawie

- 15.00-15.15** Język sztuki – analiza porównawcza twórczości plastycznej artystów (nie)pełnosprawnych  
*dr Anna Steliga, Uniwersytet Rzeszowski*
- 15.15-15.30** Twórczość osób z niepełnosprawnością w przestrzeni publicznej  
*dr Edyta Nieduziak, Uniwersytet Wrocławski*
- 15.30-15.45** Wkład instytucji kultury w promowanie sztuki osób z niepełnosprawnością intelektualną na przykładzie działalności Działu Plastyki Nieprofesjonalnej Muzeum Śląskiego w Katowicach  
*mgr Sabina Pawlik, Uniwersytet Śląski w Katowicach*
- 15.45-16.00** Działania artystyczne w resocjalizacji penitencjarnej – wielość możliwości, szanse i konsekwencje  
*dr Ilona Fajfer-Kruczek, Uniwersytet Śląski w Katowicach*
- 16.00-16.15** Działalność artystyczna uczniów z niepełnosprawnością intelektualną i studentów – czyli o „oznajmującej”, „wykrzyknikowej” i „pytającej” warstwie formalnej wspólnego dzieła  
*dr Kinga Krawiecka, UKSW w Warszawie*
- 16.15-16.40** Dyskusja

**16.40 – 17.00** Przerwa kawowa (hol)

## Warsztaty

17.00-18.30

### Budynek nr 15

*mgr Joanna Piątek*  
Stołeczne Centrum Edukacji  
Kulturalnej

Warsztat plastyczny „Druga strona lustra” (korytarz, piętro II)

*mgr Konrad Koźlicki*  
Przedszkole Kubuś Puchatek  
w Grodzisku Mazowieckim

Warsztat muzyczno-ceramiczny „Ceramiczne nuty... czyli jak z gliny zrobić instrument muzyczny” (sala 1544)

*mgr Rafał Szaszko*  
Zespół Szkół z Oddziałami Integracyjnymi im.  
Stefana Kisielewskiego w Warszawie;  
Zespół Szkół Specjalnych nr 90  
w Warszawie

*dr Joanna Witczak-Nowotna*  
Fundacja Cedunis

Warsztat teatralny „Jak wprowadzić przedszkolaki w świat niewidomych osób” (sala 1526)

**20 października 2015 r.**

**Miejsce obrad plenarnych: Aula Schumana, budynek Auditorium Maximum**

## Obrady plenarne

9.00-10.45

**Moderator:** prof. zw. dr hab. Jerzy Stochmiątek, UKSW w Warszawie

**9.00-9.45**

Dostosowanie wymagań edukacyjnych – implikacje praktyczne  
*prof. zw. dr hab. Zenon Gajdzica, UŚ, Wydział Etnologii i Nauk  
o Edukacji w Cieszynie*

**9.45-10.15**

Stygmatyzacja przeniesiona a obraz siebie partnerów osób  
z niepełnosprawnością ruchową  
*dr hab. Stanisława Byra, dr hab. Monika Parchomiuk, UMCS  
w Lublinie*

**10.15-10.45**

Więzienna służba zdrowia w trosce o stan osób przewlekle chorych,  
zaburzonych i niepełnosprawnych  
*prof. zw. dr hab. Iryna Kurlak, UKSW w Warszawie*

10.45 – 11.15 Przerwa kawowa (hol)

### Sekcja III

11.15-12.50

Budynek nr 15, sala 1527

#### Osoby z niepełnosprawnościami w procesie wielospecjalistycznego wspierania

**Moderator:** dr hab. Edyta Wolter, prof. UKSW

**11.15-11.35** Edukacja seksualna jako element wspomaganie rozwoju osób z niepełnosprawnością intelektualną  
*mgr Agnieszka Lewko, Uniwersytet Śląski*

**11.35-11.55** Wybrane metody terapii w procesie leczenia dzieci przewlekle chorych  
*dr Martyna Żelazkowska, UKSW w Warszawie*

**11.55-12.15** Rehabilitacja społeczno- zawodowa osób autystycznych  
*mgr Joanna Buława-Halasz, Uniwersytet Szczeciński*

**12.15-12.35** Terapia indywidualna dzieci, młodzieży i dorosłych z Zespołem Aspergera – aspekty praktyczne  
*mgr Jonasz Paweł Wethacz, UMCS w Lublinie*

**12.35- 12.50** Dyskusja

### Sekcja IV

11.15-12.50

Budynek nr 15, sala 1559

#### Osoby z niepełnosprawnościami w różnych fazach życia

**Moderator:** prof. zw. dr hab. Iryna Kurlak, UKSW w Warszawie

**11.15-11.35** O potrzebie towarzyszenia osobom z niepełnosprawnością w drodze ku lepszemu życiu i dorosłości  
*dr Elżbieta Minczakiewicz*

**11.35-11.55** Autopercepcja dzieci z chorobą przewlektą  
*dr Iwona Konieczna, APS w Warszawie*

**11.55-12.15** Udział rodziców w procesie wczesnego wspomaganie - wątek zaniedbany  
*dr Sylwia Wrona, Uniwersytet Śląski w Katowicach*

- 12.15-12.35 Proces powstania, główne założenia i wybrane praktyki *Standardów jakości życia* w domach o charakterze rodzinnym dla dorosłych osób z niepełnosprawnością intelektualną  
*mgr Michał Talar, Fundacja L'Arche*
- 12.35-12.50 Dyskusja

### **Sekcja V**

**11.15-12.50**

**Budynek nr 15, sala 1529**

**Osoby z niepełnosprawnościami w obszarze rekreacji i aktywności zawodowej**

**Moderator:** dr hab. Barbara Baraniak, prof. UKSW

- 11.15-11.35 Aktywność osób z niepełnosprawnością w czasie wolnym w zróżnicowanych przestrzeniach edukacyjno-rehabilitacyjnych w świetle badań własnych  
*dr hab. Grażyna Gunia, prof. UP, mgr Agnieszka Ochman, UP w Krakowie*
- 11.35-11.55 Elastyczne formy zatrudnienia i organizacji pracy szansą na aktywizację społeczno-zawodową osób niepełnosprawnych  
*dr Aleksandra Kulpa-Puczyńska, UKSW w Warszawie*
- 11.55-12.15 Aktywizacja zawodowa osób niepełnosprawnych w modelu zatrudnienia wspomaganego  
*mgr Ewa Oleszczak, UKSW w Warszawie*
- 12.15-12.35 Resocjalizacja skazanych w obecności osób niepełnosprawnych  
*mgr Ewelina Ligęza, UKSW w Warszawie*
- 12.35-12.50 Dyskusja

### **Sekcja VI**

**11.15-12.50**

**Budynek nr 15, sala 1539**

**Osoby z niepełnosprawnościami sensorycznymi w przestrzeni edukacyjno-rehabilitacyjnej**

**Moderator:** dr Marlena Kilian, UKSW w Warszawie

- 11.15-11.30 Niewidomy odbiorca sztuki – społeczne, edukacyjno-rehabilitacyjne znaczenie udostępniania przedstawień teatralnych i filmów dla osób z niepełnosprawnością wzrokową  
*dr Małgorzata Paplińska, APS w Warszawie*

- 11.30-11.45** Edukacyjny wymiar muzeum - w poszukiwaniu nowych rozwiązań  
*Anna Musiał- Gąsiorowska, Wojewódzki Urząd ochrony Zabytków w Szczecinie*
- 11.45-12.00** Dziecko z wadą słuchu w systemie edukacji integracyjnej i włączającej  
*dr Katarzyna Wereszka, APS w Warszawie*
- 12.00-12.15** Funkcjonowanie osoby stopniowo tracącej wzrok w przestrzeni edukacyjno-rehabilitacyjnej  
*dr Kornelia Czerwińska, APS w Warszawie*
- 12.15-12.30** Student z niepełnosprawnością: doświadczenia, potrzeby, wyzwania  
*dr Marlena Kilian, UKSW w Warszawie*
- 12.30-12.50** Dyskusja

13.00-14.00 Przerwa obiadowa.

### Obrady plenarne

**14.00-16.00**

**Moderator:** dr hab. Anna Fidelus, prof. UKSW, Prodzikan Wydziału Nauk Pedagogicznych UKSW

- 14.00-14.20** Podsumowanie prac w sekcjach
- 14.20-14.50** Podnoszenie efektywności kształcenia uczniów ze specjalnymi potrzebami edukacyjnymi w Polsce  
*Doroła Żyro, Wicedyrektor Ośrodka Rozwoju Edukacji*  
*Katarzyna Stępniaik, Kierownik Wydziału Specjalnych Potrzeb Edukacyjnych Ośrodka Rozwoju Edukacji*
- 14.50-15.10** Procedury bezpieczeństwa w placówkach zajmujących się opieką, wychowaniem, edukacją i rehabilitacją osób z niepełnosprawnościami  
*mgr Maciej Hamerski, Naczelnik Wydziału Kontrolno-Rozpoznawczego Komendy Miejskiej Państwowej Straży Pożarnej w Olsztynie*
- 15.10-15.30** Niepełnosprawność – czym jest (może być) dla osób w pełni sprawnych  
*dr hab. Witold Starnawski, prof. UKSW*

### **Miejsce Konferencji:**

Uniwersytet Kardynała Stefana Wyszyńskiego w Warszawie  
Wydział Nauk Pedagogicznych  
ul. Wójcickiego 1/3  
01-938 Warszawa

### **Komitet Naukowy Konferencji**

dr hab. Jadwiga Kuczyńska-Kwapisz prof.  
UKSW – **przewodnicząca Komitetu  
Naukowego**

dr hab. Barbara Baraniak, prof. UKSW  
dr hab. Maria Boużyk, prof. UKSW  
ks. dr hab. Stanisław Chrobak prof. UKSW  
dr hab. Marzena Dycht, prof. UKSW  
dr hab. Anna Fidelus, prof. UKSW  
dr hab. Barbara Galas, prof. UKSW  
dr hab. Barbara Kałdon, prof. UKSW

prof. zw. dr hab. Iryna Kurlak  
ks. dr hab. Jan Niewęglowski, prof. UKSW  
prof. zw. dr hab. Jan Piskurewicz  
prof. zw. dr hab. Eugeniusz Sakowicz  
ks. dr hab. Dariusz Stępkowski, prof. UKSW  
prof. zw. dr hab. Jerzy Stochmiątek  
dr hab. Witold Starnawski, prof. UKSW  
dr hab. Janusz Surzykiewicz, prof. UKSW  
dr hab. Edyta Wolter, prof. UKSW

### **Komitet Organizacyjny Konferencji**

dr Kinga Krawiecka  
k.krawiecka@uksw.edu.pl

dr Emilia Śmiechowska-Petrovskij  
e.smiechowska@uksw.edu.pl

dr Martyna Żelazkowska – sekretarz  
m.zelazkowska@uksw.edu.pl